

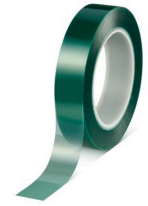

tesa® 50600 Standard



Termék Információk

PET maszkolószalag 220°C-ig szilikon ragasztóval

Termékleírás

A tesa® 50600 egy áttetsző zöld, hőálló maszkolószalag, amely poliészter hordozóval és szilikon ragasztóval rendelkezik. A tesa® 50600 különböző alkalmazásokhoz használható, különösen maszkolásra a porfestési folyamatok során, felületvédelemre és nem poláros anyagok ragasztásához. A tesa® 50600 maszkolószalag védőréteggel ellátott változatban is kapható.

Jellemzők

- A tesa® 50600 speciális, 50 µm vastagságú PET védőréteggel is kapható (50600 PV1)
- Maradéktalan eltávolíthatóság maszkoláshoz és felületvédelmi alkalmazásokhoz
- A hőálló szalag egyszerűen felhelyezhető, és könnyen, egy darabban és maradéktalanul eltávolítható
- A szalag éles festékszélek kialakítását teszi lehetővé, és kiváló festékrögzítést biztosít.
- A maszkolószalag szilikon ragasztórendszere rendkívül hőállóvá teszi a szalagot, amely akár 30 percig is ellenáll a 220 °C-os extrém hőmérsékletnek.

Alkalmazások

- A tesa® 50600 ideális választás a porfestési folyamatok során védendő területek lefedésére.
- A hőálló szalag 30 percig akár 220°C-os hőmérsékletet is kibír.
- A tesa® 50600 felületvédelmi alkalmazásokhoz vagy nem poláros anyagok ragasztásához és illesztéséhez használható
- A maszkolószalag maradéktalanul eltávolítható

Technikai adatok (átlagértékek)

Az ebben a részben leírt értékek csupán jellemző, tipikus értékek, ezért specifikációs céllal nem használhatók.

Termékszerkezet

- | | | | |
|------------------------|----------|--------------------|-------|
| • Hátlap anyaga | PET | • Teljes vastagság | 80 µm |
| • Ragasztóanyag típusa | szilikon | | |

Tulajdonságok / Teljesítményértékek

- | | | | |
|-----------------------------------|---------|--------------------------------|--------|
| • Szakadási nyúlás | 110 % | • Hand tearability | gyenge |
| • Szakítószilárdság | 75 N/cm | • Hőmérsékletállóság (30 perc) | 220 °C |
| • Dielektromos átütési feszültség | 4000 V | • Könnyen eltávolítható | igen |
| • Éles színű szél | igen | | |

Tapadási értékek

- | | |
|-------------------|--------|
| • Tapadás acélhoz | 4 N/cm |
|-------------------|--------|

További termék információért kérjük keresse fel weboldalunkat: <http://l.tesa.com/?ip=50600>



tesa[®] 50600 Standard

Termék Információk

Felelősségi nyilatkozat

A tesa[®] termékek megfelelő körülmények között nap mint nap bizonyítják lenyűgöző minőségüket, amelyet a rendszeres és szigorú ellenőrzéseknek köszönhetnek. Minden technikai adatot és információt legjobb tudásunk, valamint gyakorlati tapasztalataink alapján nyújtunk át Önnek. Ezeket az adatokat átlagértéknek kell tekinteni, amelyek nem alkalmazhatóak specifikációként. Ebből adódóan a tesa SE nem tud szavatosságot vállalni termékei minden, általa nem ismert felhasználási területére, ezért a felhasználó felelőssége eldönteni, hogy az általa választott tesa[®] termék megfelel-e céljainak. Amennyiben bármilyen kérdés felmerül, technikai részlegünk örömmel áll rendelkezésére.



További termék információért kérjük keresse fel weboldalunkat: <http://l.tesa.com/?ip=50600>